

Relatori

Squintani G.
Servizio Veterinario e Igiene degli Alimenti
Regione Emilia-Romagna

Cinotti S.
Direttore Generale
IZSLER

Rocco L.
Ministero del Lavoro, della Salute e delle Politiche
Sociali

Zanardi G.
IZSLER

Tamba M.
IZSLER

Fea C.
AUSL Piacenza

Natalini S.
AUSL Bologna

Borrini B.M.
Regione Emilia-Romagna

Gaffuri A.
IZSLER

Bollo E.
Università di Torino

Gelmetti D.
IZSLER

Pacciarini M.
ISiZSLER - Centro di Referenza Nazionale per la
tubercolosi da *M. bovis*

Programma

08.45 - 09,15 **Apertura Convegno**
G. Squintani, S. Cinotti

09.15 – 10.15 **Legislazione Comunitaria e Nazionale.**
L. Ruocco, Ministero del Lavoro, della Salute
e delle Politiche Sociali

10.15 – 11.00 **Situazione epidemiologica in Italia e in
Europa: punti critici nell'eradicazione
della tubercolosi bovina**
G. Zanardi-IZSLER

11.00 - 12.00 **Piano regionale di sorveglianza
dell'Emilia-Romagna**
M. Tamba-IZSLER

12.00 - 12.40 **Esperienze di gestione di focolai in
Emilia-Romagna**
C. Fea, AUSL Piacenza
S. Natalini, AUSL Bologna

12.40 – 13.00 **Epidemiologia della TBC nell'uomo in
Emilia-Romagna**
Bianca Maria Borrini – Regione Emilia-
Romagna

13.00 - 14.00 Pausa Pranzo

14.00 – 14.30 **Ruolo dei selvatici nella diffusione e
mantenimento della TB**
A. Gaffuri-IZSLER

14.30 – 15.30 **Patogenesi, immunologia e lesioni
anatomico-patologiche nelle infezioni da *M.
bovis***
E. Bollo, Università di Torino

15.30 – 16.30 **Valore diagnostico dell'esame istologico**
D. Gelmetti, IZSLER

16.30 – 17.00 **Diagnosi di laboratorio di TB: isolamento
e tipizzazione molecolare**
M. Pacciarini, Centro di Referenza
Nazionale per la tubercolosi da *M. bovis*

17.00 – 17.15 **Chiusura corso e compilazione
questionario soddisfazione discenti**

Informazioni

Sede

**Istituto Zooprofilattico Sperimentale
della Lombardia ed Emilia Romagna (IZSLER)
Sezione Provinciale di Bologna**

Via P. Fiorini, 5
40127 Bologna

Tel. 0514200011
Fax 0514200038
e-mail: Bologna@izsler.it

Come raggiungere la sede congressuale

In auto

Uscire alla Uscita 8 della Tangenziale (Fiera) e prendere la direzione Granarolo-CAAB-facoltà agraria. proseguire diritto superando due semafori e 3 rotonde fino ad arrivare in via Fiorini.

In autobus

Dal capolinea della linea 55 davanti al CAAB - Facoltà di Agraria, proseguire per 1 Km (oltre il sottopassaggio)

Modalità di partecipazione

La partecipazione è gratuita

E' stata inoltrata la richiesta di accreditamento per l'attribuzione dei crediti formativi ECM per i laureati in Medicina Veterinaria e Scienze Biologiche.

Le adesioni dovranno pervenire alla Segreteria Organizzativa **entro e non oltre il 11.12.2009** mediante la seguente modalità:

Iscrizione tramite il Portale della Formazione all'indirizzo: <http://formazione.izs.glauco.it>

- I dipendenti dell'IZSLER devono effettuare il login inserendo Nome utente (matricola) e Password (codice fiscale in maiuscolo), quindi cliccare su "Iscrizione ai corsi" selezionando l'evento formativo dall'elenco.
- Gli esterni possono accedere all'iscrizione previa registrazione al Portale della Formazione seguendo la procedura all'indirizzo: <http://formazione.izs.glauco.it>. Effettuata la registrazione, procedere all'iscrizione all'evento selezionandolo da "Iscrizione ai corsi" [Per coloro che sono già registrati al portale, procedere alla sola iscrizione all'evento]
- Gli interessati a partecipare con l'attribuzione di crediti ECM dovranno comunicarlo il giorno dell'evento in sede di registrazione.

A tutti i partecipanti verrà rilasciato un attestato di partecipazione

Istituto Zooprofilattico Sperimentale della Lombardia e dell'Emilia Romagna

SEGRETERIA ORGANIZZATIVA

Ufficio Formazione

Tel 030/2290379 – 030/2290333 – 030/2290330

Fax 030/2290616 - e-mail: formazione@izsler.it

Presentazione

La tubercolosi bovina (TB) è tuttora un problema importante specialmente in alcune regioni italiane. Malgrado la prevalenza negli allevamenti sia diminuita negli ultimi anni all'1%, tra il 2007 e 2008 si sono manifestate delle preoccupanti recrudescenze in territori indenni da diversi anni. Tra i fattori da evidenziare: il diradamento dell'esecuzione delle prove intradermiche con la tubercolina (IDT) a due o quattro anni ed in alcune realtà territoriali la fallacia del sistema di sorveglianza al macello e l'insufficiente controllo degli animali movimentati.

L'incontro è finalizzato ad attivare un confronto diretto tra gli esperti del Centro di riferimento nazionale e la realtà territoriale dell'Emilia-Romagna e in particolare ad approfondire tematiche riguardanti:

- La situazione epidemiologica e gli aggiornamenti normativi;
- le nuove metodiche diagnostiche soprattutto per quanto riguarda la interpretazione degli esiti nella pratica di campo;
- i rischi di introduzione o re-introduzione dell'infezione tubercolare maggiormente riscontrati negli ultimi anni a livello nazionale;
- lo sviluppo di sinergie tra IZSLER, Regione e AUSL per migliorare il sistema regionale di sorveglianza.



Istituto Zooprofilattico Sperimentale della Lombardia ed Emilia Romagna (IZSLER)



SERVIZIO SANITARIO REGIONALE EMILIA-ROMAGNA

Servizio Veterinario e Igiene Alimenti

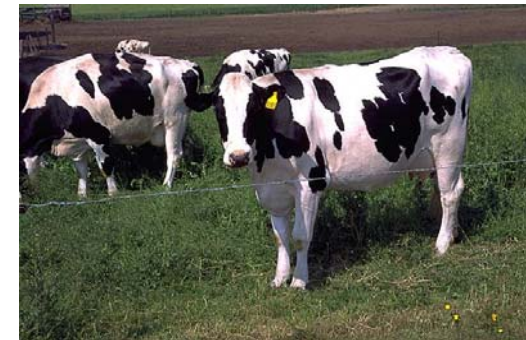

TUBERCOLOSI BOVINA: AGGIORNAMENTI ED ESPERIENZE SUL CAMPO

Bologna 18 dicembre 2009

c/o Sezione IZSLER Bologna